

Zeitersparnis und bessere Übersicht mit Scania Driver Log und Order Support



Intelligente Integration: Die Dienste Driver Log und Order Support bieten eine hervorragende und skalierbare Lösung für die Verwaltung Ihres gesamten Fuhrparks.

Behalten Sie Ihren Fuhrpark im Blick.

Im immer anspruchsvoller werdenden Wettbewerb zählt jeder Augenblick. Egal ob fertigungssynchrone Anlieferung, Analyse der Lenk- und Ruhezeiten, Verfügbarkeit der Lkw oder deren Auslastung, alles hat Auswirkungen auf Ihr Ergebnis. Behalten Sie Ihren Fuhrpark im Blick, optimieren Sie Ihre Verwaltung und maximieren Sie Ihre Effizienz. Scania Fleet Management bietet Ihnen eine Vielzahl flexibler und effektiver Dienstleistungen, die Ihre Fahrzeuge nahtlos in Ihr Kerngeschäft integrieren.

Volle Auslastung.

Sie können den Standort der Fahrzeuge mit Hilfe des GPS-Systems überwachen und jederzeit überblicken, wo sich einzelne Fahrzeuge befinden und was sie tun. Überprüfen Sie die Verfügbarkeit Ihrer Lkw für neue Aufträge sowie den Fortschritt bereits in Auftrag gegebener Transporte. Lasten

Sie Ihre Fahrer aus und reduzieren Sie Leerfahrten, während Sie gleichzeitig schneller Rückmeldungen von Ihren Kunden erhalten.

Sichere Kommunikation.

Die zuverlässige GPRS-Datenkommunikation zwischen Ihren Fahrzeugen und dem Büro ersetzt fehleranfällige und den Fahrer ablenkende Anrufe. Eindeutige Anzeigen sorgen für einen schnellen und ungestörten Dialog zwischen Büro und einer beliebigen Zahl von Fahrzeugen.

Schnelle Rechnungslegung.

Die Kommunikation in Echtzeit sorgt dafür, dass Sie schneller über den jeweiligen Auftragsstatus informiert werden. Empfänger, Transportvolumen und andere wichtige Daten für die Rechnungslegung werden direkt übertragen, was die Zeit zwischen der Fertigstellung eines Auftrags und der Ausfertigung der Rechnung verkürzt.

Verbesserte Fahrereffektivität.

Konfigurierbare interaktive Anzeigen sind ein einfacher und effektiver Weg, um automatisch Aktivitäten zu registrieren. Sicherheitschecks, Zeiten der Verfügbarkeit Ihrer Fahrer, Lade- und Wartezeiten können auf diese Weise eindeutig erfasst werden.

Optimierte Verwaltung.

Kopien von Frachtpapieren, die verloren gehen können, gehören der Vergangenheit an. Geben Sie ganz einfach die Auftragsdetails an Ihren Büro-PCs ein und übertragen die Daten elektronisch an den Interactor-Bordcomputer im Lkw. Der Auftragsstatus wird vom Fahrer aktualisiert und in Echtzeit an die Bürosysteme zurückgesendet.

Skalierbare Lösung.

Sie verwenden selbst noch kein Transportmanagementsystem? Kein Problem: Die Daten sind über ein Internetportal verfügbar, auf das Sie mit jedem an das Internet angeschlossenen PC zugreifen können. Sie können die Daten in verschiedenen Formaten exportieren und auswerten. Die Dienste können an Ihre wachsenden Anforderungen angepasst werden, um Ihre neuen Bedürfnisse zu erfüllen.

Nahtlose Integration.

Scania hat die Integration Ihrer vorhandenen Transportplanungssysteme durch den Einsatz von XML-Dateien weiter verbessert. Die Benutzeroberfläche ist frei konfigurierbar und lässt sich an Ihre individuellen Bedürfnisse anpassen.

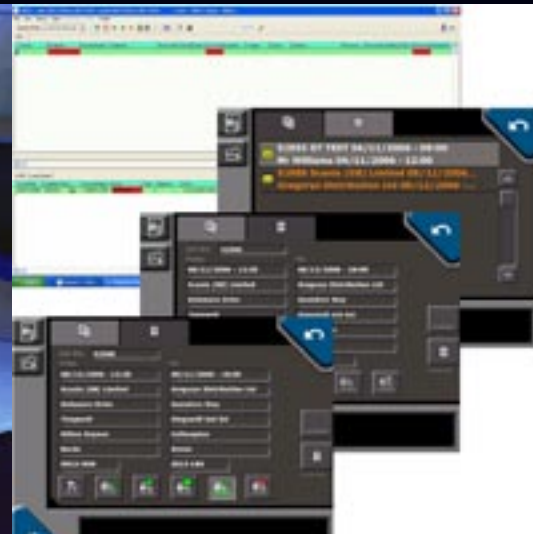

Scania Driver Log.

Scania Driver Log erleichtert es dem Fahrer, seine Aktivitäten und Lenkzeiten zu erfassen und liefert dem Unternehmer zuverlässige Daten für Aktivitätsberichte, für die Lohn- und Gehaltsabrechnung sowie für individuelle Analysen. Die Lenk- und Ruhezeiten werden vom Fahrer über den Interactor-Bordcomputer erfasst. Daten wie Arbeitszeiten, Tachometerstand und Kraftstoffverbrauch werden vom Fahrzeug erfasst. Diese Daten werden zusammen mit der Fahrzeugposition automatisch mit einer speziellen Aktivität verknüpft.

Alle Daten werden über eine zuverlässige drahtlose GPRS-Verbindung an einen sicheren Scania Internetserver übertragen. Die Daten können nun über ein Internetportal eingesehen werden oder in eine Vielzahl von Anwendungssystemen exportiert werden.

Scania Driver Log erleichtert dem Fahrer die Arbeit, da Schreibarbeiten reduziert und die Lenk- und Ruhezeiten automatisch erfasst werden. Die Daten sind präzise und die tatsächlichen Zeitpunkte aller Aktivitäten werden eindeutig erfasst. Sowohl Fahrer als auch Verwaltung profitieren von der automatisierten Datenerfassung.

Scania Order Support.

Scania Order Support beschleunigt Ihre betriebsinterne Kommunikation. Verwaltung, Lohnbuchhaltung und Fahrer kommunizieren über die im Lkw installierten Interactor-Bordcomputer. Die Disponenten geben die Einzelheiten eines Auftrags an ihrem PC in das Transportmanagementsystem ein und übertragen diese dann über eine sichere drahtlose Verbindung an den Bordcomputer im Fahrzeug.

Der Auftragsstatus (z. B. angenommen, abge-

lehnt, ausgeliefert) wird vom Fahrer kontinuierlich aktualisiert und automatisch an das Bürosystem gemeldet. Die Disponenten können so den Standort aller Fahrzeuge im Auge behalten und gleichzeitig die Route jedes Fahrzeugs und den Status eines jeden Auftrags verfolgen. Auf diese Weise lässt sich leicht erkennen, ob ein Fahrzeug für einen weiteren Transportauftrag zur Verfügung steht und wie weit es vom nächsten Ladeplatz entfernt ist. Die eindeutige, textbasierte Kommunikation erleichtert den Dialog zwischen Fahrer und Disponenten und vermeidet Störungen beim Transportablauf aufgrund von Missverständnissen.

Die Erweiterung eines bestehenden Transportmanagementsystems um die Echtzeitintegration von Fahrzeugen ermöglicht eine bessere Betreuung Ihrer Kunden, einen besseren Cashflow - in vielen Fällen können Rechnungen ausgefertigt und versandt werden, noch bevor der Fahrer ins Depot zurückkehrt - und einen reduzierten Verwaltungsaufwand.

Andere Daten, die automatisch mit den Auftragsstatusmitteilungen versendet werden, sind Laufleistung und Kraftstoffverbrauch. Diese Daten eröffnen weitere Möglichkeiten zur Analyse der Abläufe bei jedem einzelnen Transportauftrag und bei jeder einzelnen Ladung.

Mitteilungen.

Textmitteilungen sind ein einfacher und effizienter Weg zur Übertragung von Informationen zu und von einzelnen Fahrzeugen oder Fahrzeuggruppen. Sie können so Ihre Kommunikationskosten senken, die Effizienz steigern und Missverständnisse vermeiden.

Verschiedene Anwender können im Büro auf die Mitteilungen über ein Internetportal oder über

das Transportmanagementsystem zugreifen. Der Dienst ist auf die Kommunikation zwischen Büro und Fahrzeug beschränkt. Die Verwendung exakt definierter Eingabemuster im Büro und im Fahrzeug gewährleistet einen schnellen und effizienten Dialog.

Positionierung und Routenverfolgung.

Der Interactor-Bordcomputer sendet in regelmäßigen Abständen den Fahrzeugstandort per GPS. Aus dem Büro kann die Position jedes Fahrzeugs bei Bedarf individuell abgefragt werden.

Eine erfolgreiche Verbindung.

Scania Driver Log und Order Support funktionieren hervorragend zusammen. Sie können z. B. Driver Log so konfigurieren, dass in Order Support eine Maßnahme ausgelöst wird. Wenn Sie beispielsweise die Aktivität „Laden“ wählen, erhalten Sie automatisch eine Liste relevanter Aufträge in Order Support. Beide Dienste lassen sich nahtlos kombinieren und bieten Ihnen zusammen ein komplettes Bild Ihrer Transportabläufe.

